

INFORMACION ADICIONAL		
EST.	RUMBO	DISTANCIA
E-1	N 17°48' E	47.94
E-2	N 23°29' E	20.71
E-3	N 31°50' E	44.40
E-4	N 32°56' E	28.99
E-5	N 11°45' E	14.11
E-6	N 32°42' E	37.84
E-7	N 45°32' E	40.95
E-8	S 80°18' E	16.88
E-9	S 40°22' E	53.03
E-10	S 35°29' E	41.99
E-11	S 29°26' E	21.85
E-12	S 30°27' E	35.80
E-13	N 52°37' E	32.90
E-14	S 56°36' E	38.12
E-15	S 11°30' E	33.37
E-16	S 14°44' E	44.67
E-17	S 78°46' W	17.64
E-18	S 79°15' W	58.65
E-19	S 80°17' W	68.62
E-20	N 86°05' W	28.70
E-21	N 78°28' W	51.76
E-22	N 78°07' W	73.51

PROYECCION UTM ZONA 19 NORTE		
EST.	X	Y
E-1	443256.79	2133447.02
E-2	443271.45	2133492.66
E-3	443279.70	2133511.66
E-4	443303.12	2133549.38
E-5	443318.87	2133573.70
E-6	443321.75	2133587.51
E-7	443342.19	2133619.35
E-8	443371.42	2133648.04
E-9	443388.05	2133645.20
E-10	443422.41	2133604.80
E-11	443446.78	2133570.61
E-12	443457.52	2133551.58
E-13	443474.65	2133522.44
E-14	443500.79	2133542.42
E-15	443532.62	2133521.43
E-16	443539.27	2133488.74
E-17	443550.63	2133445.53
E-18	443533.33	2133442.09
E-19	443475.71	2133431.16
E-20	443408.08	2133419.57
E-21	443379.45	2133421.54
E-22	443328.73	2133431.89

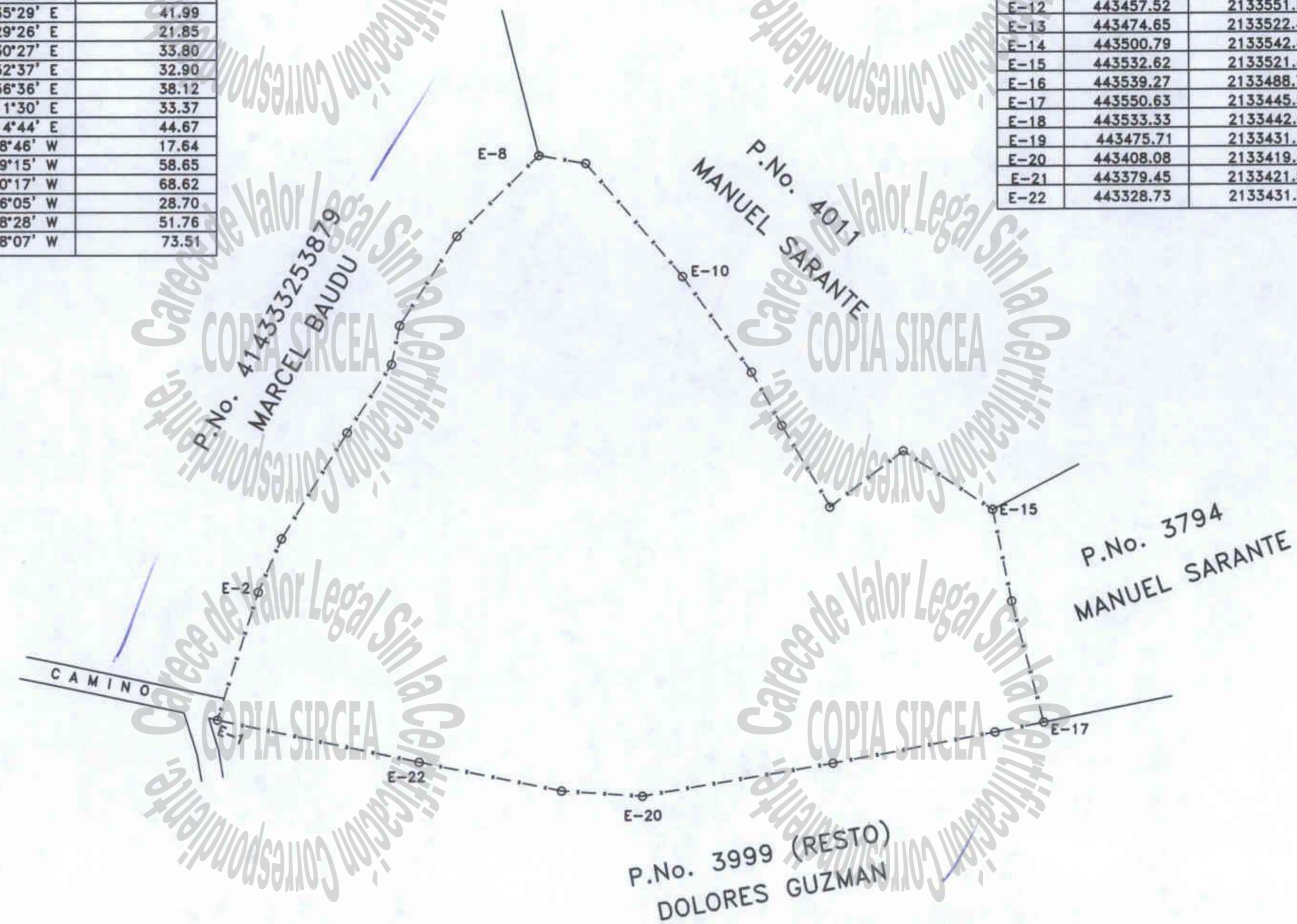

ORIGINAL

REPUBLICA DOMINICANA PODER JUDICIAL JURISDICCION INMOBILIARIA DIRECCION REGIONAL DE MENSURAS CATASTRALES DEPARTAMENTO NORESTE	
PLANO INDIVIDUAL	
OPERACIÓN: DESLINDE	
DESIGNACION CATASTRAL POSICIONAL:	
414333359079	DESIGNACION TEMPORAL: 121003021_1_1
DESIGNACION CATASTRAL DE ORIGEN: P.No.3999 D.C.7 D.C.7	
DESIGNACION TEMPORAL: 201003021_1_1	
PROVINCIA: SAMANA	
MUNICIPIO: LAS TERRENAS	
SECCION: LA SABANA	
LUGAR: HOYO DEL CACAO	
REFERENCIAS DE UBICACION: TOMANDO LA CARRETERA LAS TERRENAS-SANCHEZ AL LLEGAR AL COLMADO "NANI" SE TOMA EL CAMINO A LA SABANA, APROXIMADAMENTE A LOS 500 METROS SE DOBLA A LA DERECHA Y CONTINUANDO UNOS 400 METROS NOS ENCONTRAMOS CON LA PORCION A DESLIDAR.	
SUPERFICIE PARCELA: 39,217.48 M2	ESCALA: 2000
OBSERVACIONES:	No. LAMINA: 2
Certifico haber realizado el trabajo en el terreno conforme a lo dispuesto en el Reglamento General de Mensuras Catastrales	Certifico haber realizado el trabajo en el terreno conforme a lo dispuesto en el Reglamento General de Mensuras Catastrales
Francisco A. Ovando CODIA: 5290	Fecha y Firma del Creador: 20/06/2011 DIRECCION REGIONAL DE MENSURAS CATASTRALES DEPARTAMENTO NORESTE